Bulletin annuel

Année 2018

aie-aied.fr

Aie-Aied

A savoir pour 2019…

Prélèvement à la source

Le **prélèvement à la source** est mis en place au 1er janvier 2019.
Renseignements au 0811 368 368
ou sur le site prelevementalasource.gouv.fr

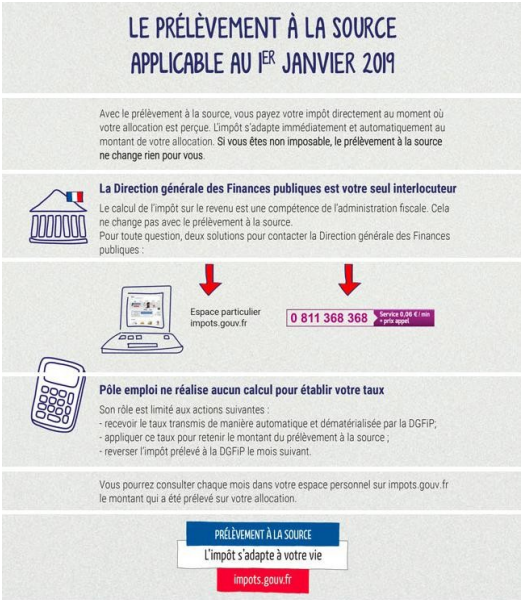

Assemblée Générale

Les associations Antenne Information Emploi, AIE Développement et Relais Emploi se réuniront pour leur **Assemblée Générale** le **jeudi 23 mai 2019** à 18h.

Prochainement…

Information collective RECRUTEMENT
Mardi 22 janvier 2019
À partir de 14 h à l'AIE

Zoom sur 2018

Reprise de la Régie de Quartier du Saumurois

En date du 22 juin 2018, l'AIE Développement a repris 2 des activités de la Régie de Quartier du Saumurois : l'activité d'entretien de locaux et l'activité d'entretien d'espaces verts et naturels.
4 salariés permanents de la Régie de Quartier ont été embauchés sur des postes d'accompagnement socioprofessionnel, d'encadrement technique et assistance administrative.
L'AIE Développement est désormais conventionné par la Direccte en tant qu'Entreprise d'Insertion (EI), en complément de son conventionnement sur l'Atelier Chantier d'Insertion (ACI).
L'AIE Développement est passé au 22 juin 2018 de 24,90 ETP à 40,56 ETP en termes d'accompagnement des salariés en parcours sur la structure.
Un nouveau site est basé sur Saumur (quartier du Chemin Vert) pour une activité d'entretien de locaux.
Sur l'ensemble du personnel, certains salariés en parcours embauchent sur le site de la Saulaie sur Doué en Anjou, d'autres embauchent sur le site de Saumur.

Nouveaux salariés permanents

De nouveaux salariés ont intégré nos associations en 2018 :
- Marie-Dominique NAVARRE a été embauchée sur le poste de Direction de l'AIE et l'AIE Développement le 8 octobre 2018.

Sur l'AIE Développement :
- Rosita MALNOE (ancienne salariée de la Régie de Quartier) : chargée d'accompagnement sur l'Entreprise d'Insertion
- Sylvie DAUZON (ancienne salariée de la Régie de Quartier) : encadrante technique sur l'Entreprise d'Insertion sur l'activité d'entretien de locaux
- Matthiew BAUDRY (ancien salarié de la Régie de Quartier) : assistant administratif
- Boris DEBOURG : encadrant technique sur l'activité d'entretien des espaces verts et naturels

2018 en quelques chiffres...

Accueil tout public

L'AIE et le Relais Emploi proposent à tout public (demandeurs d'emploi, salariés, employeurs...) un **service de documentation, d'information, d'aide et d'orientation** favorisant la recherche d'emploi et de formation.

2 lieux d'accueil de proximité sur nos territoires

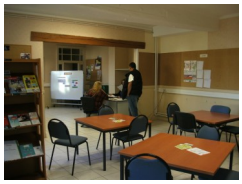

A l'AIE à Doué en Anjou

Du lundi au vendredi
De 9 h à 12 h
SANS RENDEZ-VOUS

Au Relais Emploi à Gennes Val de Loire

En 2018, 2228 passages à l'AIE sur Doué en Anjou

En 2018, 1138 passages au Relais Emploi sur Gennes-Val-de-Loire

Accompagnement socioprofessionnel et mises en situation de travail

Accompagnement socioprofessionnel

131 personnes ont été accompagnées sur l'AIE et 86 sur l'AIE Développement dans le cadre de leur parcours d'insertion.

Mises en situation de travail

Sur l'Association Intermédiaire : 215 personnes en mises à disposition pour 39552 heures de travail
Sur le Chantier d'Insertion et l'Entreprise d'Insertion : 86 personnes en mises en situation de travail pour 55573 heures de travail

La professionnalisation

Formations mises en place sur l'AIE :

☞ Formation Reconnaissance des Acquis de l'Expérience

avec Différent et Compétent
En mars et avril 2018

Valorisation des parcours par le référentiel
« Accompagnement de parcours de
la Reconnaissance des Acquis de l'Expérience – **RAE** »

Accompagnement de 4 salarié(e)s en insertion
vers une reconnaissance de leurs compétences :
2 sur des postes d'ouvriers viticoles et
2 sur des postes d'agents d'entretien de locaux.

L'AIE est la 1ère Structure d'Insertion par l'Activité Economique
a avoir validé le dispositif dans les Pays de la Loire.

Remise officielle
des diplômes des attestations
le 21 juin 2018 aux Sables d'Olonne

☞ Hygiène et entretien de cabinets médicaux et locaux tertiaires

avec l'AFPA de Doué la Fontaine
Les 16, 23 et 24 avril 2018
Présence de 8 salariés

☞ Technique de repassage

avec la MFR de Doué la Fontaine
Le 26 juin 2018
Présence de 5 salariés

☞ Entretien des espaces verts

avec le CNPH de La Ménitré
Les 18 décembre 2018
Présence de 3 salariés

☞ Techniques d'ébourgeonnages

avec le CFPPA de Montreuil Bellay
Le 3 mai 2018
Présence de 7 salariés

☞ Taille de vigne

avec le CFPPA de Montreuil Bellay
Du 9 au 16 novembre 2018
Participation de 2 salariés

☞ Initiation à la taille de vigne

En partenariat avec Initiatives Emplois
Du 19 au 30 novembre 2018
Participation de 6 salariés

Formations mises en place sur l'AIE Développement :

☞ Pratique du nettoyage en maison de retraite

avec l'INHNI
2,4, 10 et 11 octobre 2018
Présence de 8 salariés

☞ Nettoyage des parties communes des ensembles d'habitations

avec l'INHNI
1, 3, 15 et 17 octobre 2018
Présence de 8 salariés

☞ Technique de balisage

avec la Fédération Française de Randonnées
Le 13 février 2018
Présence de 7 salariés

☞ Habilitation électrique

avec la CCI de Saumur
Le 24 octobre 2018
Présence de 7 salariés

Prévention Secours Civiques Niveau 1 :

☞ Prévention Secours Civiques Niveau 1

avec la Protection Civile de Maine et Loire

Sur l'AIE :
Le 26 novembre 2018
Présence de 9 salariés

Sur l'AIE Développement :
28 novembre, 12, 18 et 19 décembre 2018
Présence de 20 salariés
(2 groupes : 1 sur l'activité d'entretien de locaux
et 1 sur l'activité d'entretien d'espaces verts et naturels)

Les informations collectives

En tant qu'employeurs, les structures d'insertion proposent des informations collectives aux salariés en parcours sur des thématiques en lien avec l'emploi et la formation : contrat de travail, mutuelle employeur, compte personnel de formation, droit du travail, démarches administratives, budget, santé et hygiène….

"Trouver un Job d'été"

Animation organisée en partenariat avec le Centre Socioculturel du Douessin
Information sur le BAFA, offres d'emploi, aide à la rédaction de CV et lettres de motivation
Le 23 février 2018 de 19h à 21h
Le 24 février 2018 de 10h à 12h

Bilan de santé IRSA

Examens complets pour faire le point sur sa santé
Le 13 décembre 2018
Participation de 18 personnes

"Santé et Travail"

Information collective nimée par la **CARSAT** (caisse d'assurance retraite et de la santé au travail)
Information sur les droits et devoirs en matière de santé et en cas d'arrêt ou d'accident du travail
Les 11 et 25 octobre,
8 novembre 2018
Participation de 3 personnes

Les animations

Ateliers informatiques

Orange Solidarité
l'association du numérique solidaire
avec la
Fondation Orange

Les ateliers informatiques ont été organisés en partenariat avec l'association Orange Solidarité.
Ces ateliers ont été proposées à des personnes accompagnées tous les mercredis du 14 novembre au 19 décembre 2018 dans les locaux de l'AIE.
Participation de 4 personnes par atelier.

Ateliers proposés :

- Découverte du PC
- Initiation au traitement de texte
- Mise en page d'un CV
- Rédaction d'une lettre de motivation
- Gestion de son espace emploi
- Gestion de sa boite mail
- Navigation sur des sites de recherche d'emploi

Action « Face à face »

L'AIE propose à certaines personnes accompagnées par nos structures une action intitulée *"Face à face"* .
Cette action est mise en place à raison de deux sessions par an réparties sur une durée de 2 mois maximum.
"Face à face" est une action de remobilisation et de dynamisation dans le cadre d'un accompagnement collectif dont les thématiques permettent aux participants d'acquérir une meilleure image de soi, de travailler sur la confiance en soi, d'apprendre à mieux communiquer, d'optimiser son image pour un entretien d'embauche, d'organiser sa recherche d'emploi et acquérir de l'autonomie,
de développer une dynamique de groupe,
de créer du lien social et rompre l'isolement…

Divers ateliers sont proposés :

- ***Techniques de Recherche d'Emploi,***
- ***Exercices de Recrutement par Simulation (ERPS),***
- ***4 Atouts pour un job,***
- ***Communication Non Verbale,***
- ***Image professionnelle,***
- ***Art-thérapie.***

- 1ère session : du 12 avril au 14 juin 2018 : Participation de 7 personnes.
- 2ème session : du 3 octobre au 20 décembre 2018 : Participation de 5 personnes.